

csv in Microsoft Excel 2010 importieren

Schritt 1: Unter Microsoft Excel 2010 die Tastenfolge "**Alt**" + "**v**" + "**ft**" drücken oder auf der ribbon Oberfläche von Excel auf "**Daten**" klicken.

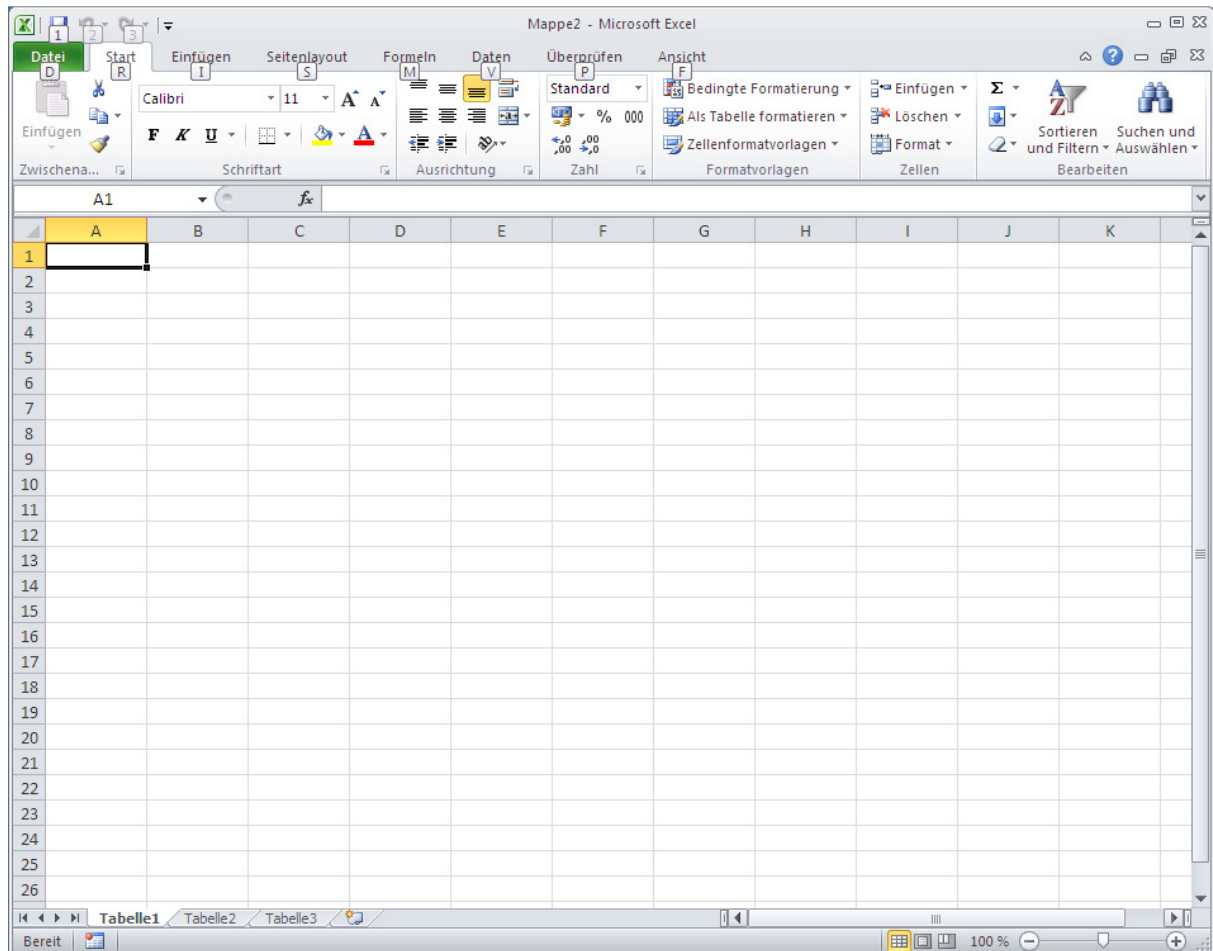

Schritt 2: Falls Sie die Tastaturkürzel benutzt haben, können Sie zum Schritt 3 übergehen. Sonst müssen Sie auf "**Aus Text**" klicken.

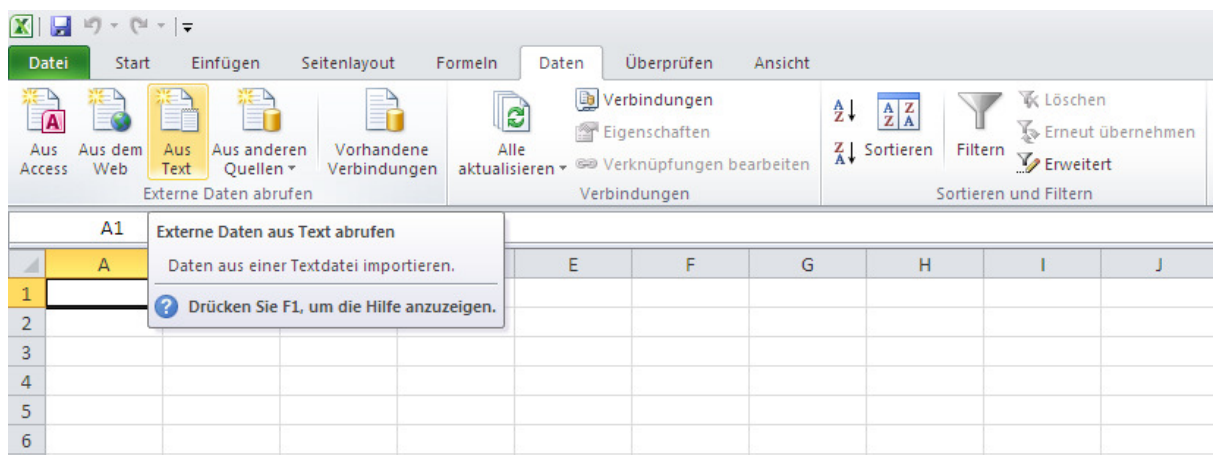

Schritt 3: Die heruntergeladene Datei auswählen und auf **"Importieren"** klicken.

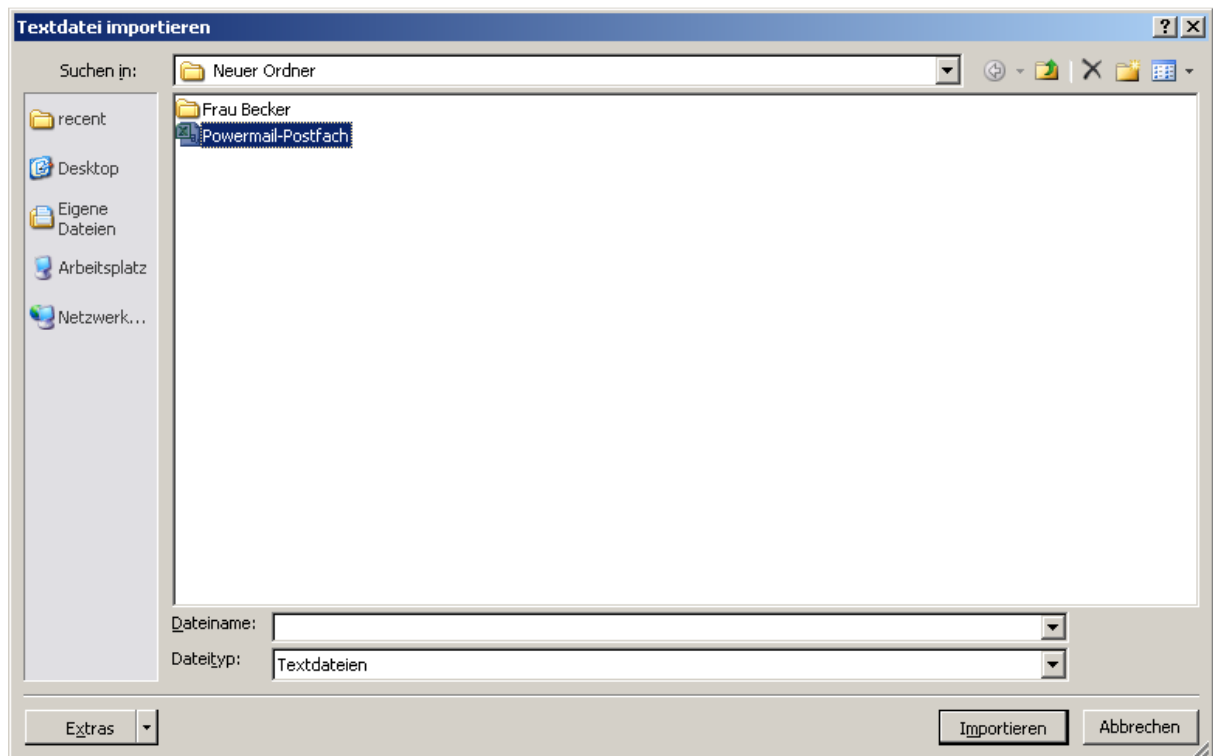

Schritt 4: Es erscheint ein Assistent, hier auf Dateiersprung das **"65001 : Unicode (UTF-8)"** auswählen und auf **"Weiter"** drücken

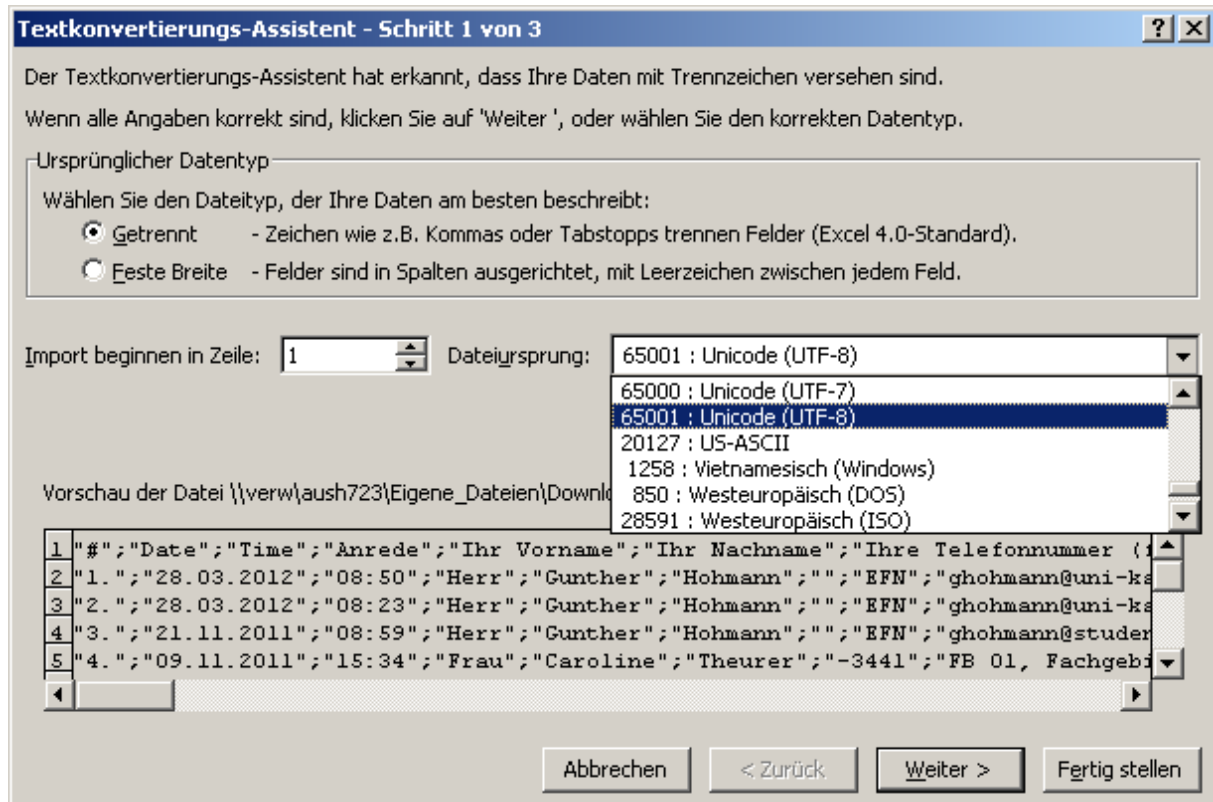

Schritt 5: hier *"Tabstopp"* abwählen und unbedingt *"Semikolon"* auswählen. Auf *"Fertig stellen"* drücken.

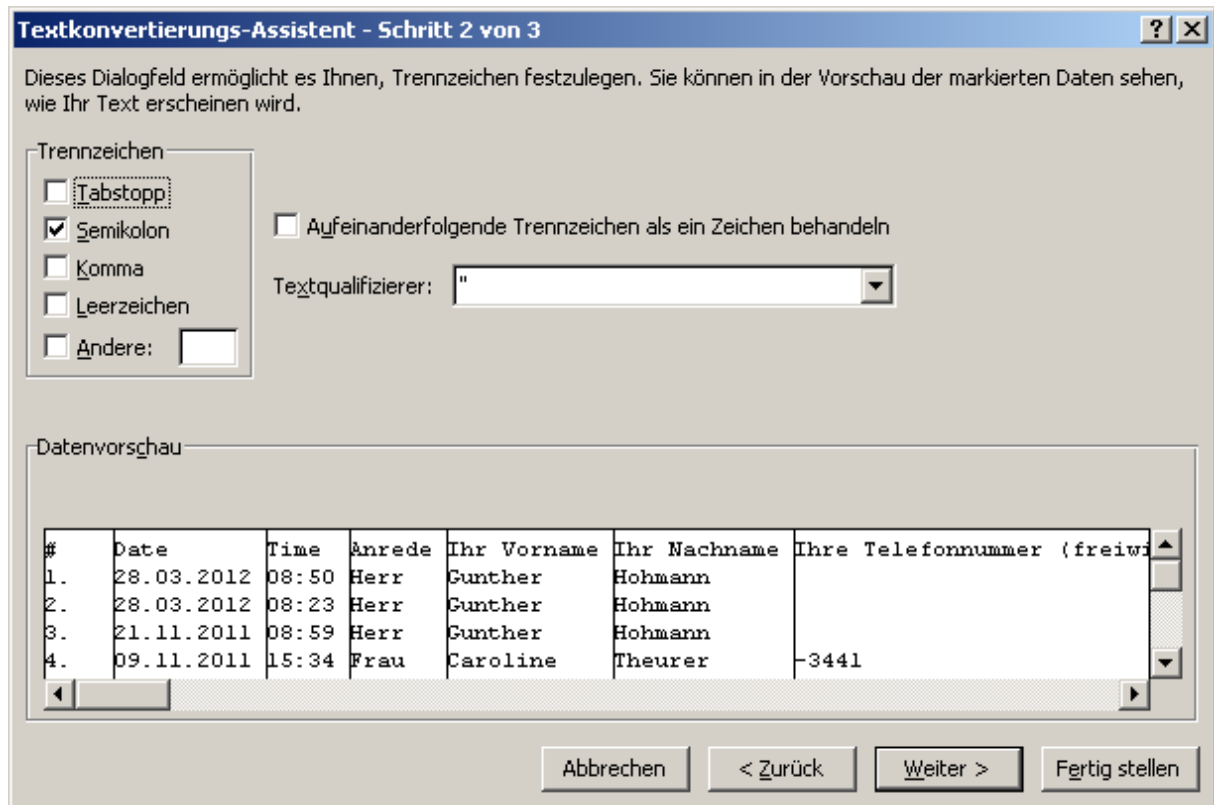

Schritt 6: *"Neues Arbeitsblatt"* auswählen oder auf Wunsch auch auf ein bestehendes Arbeitsblatt einfügen. *"OK"* drücken.

