

## Auswertungsteil der geschlossenen Fragen

## Legende

Fragetext

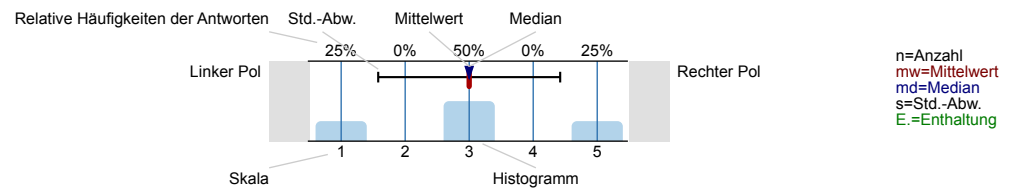

## 1. Bewertung der Lehrveranstaltung

In welchem Maße treffen die folgenden Aussagen auf diese Lehrveranstaltung zu?

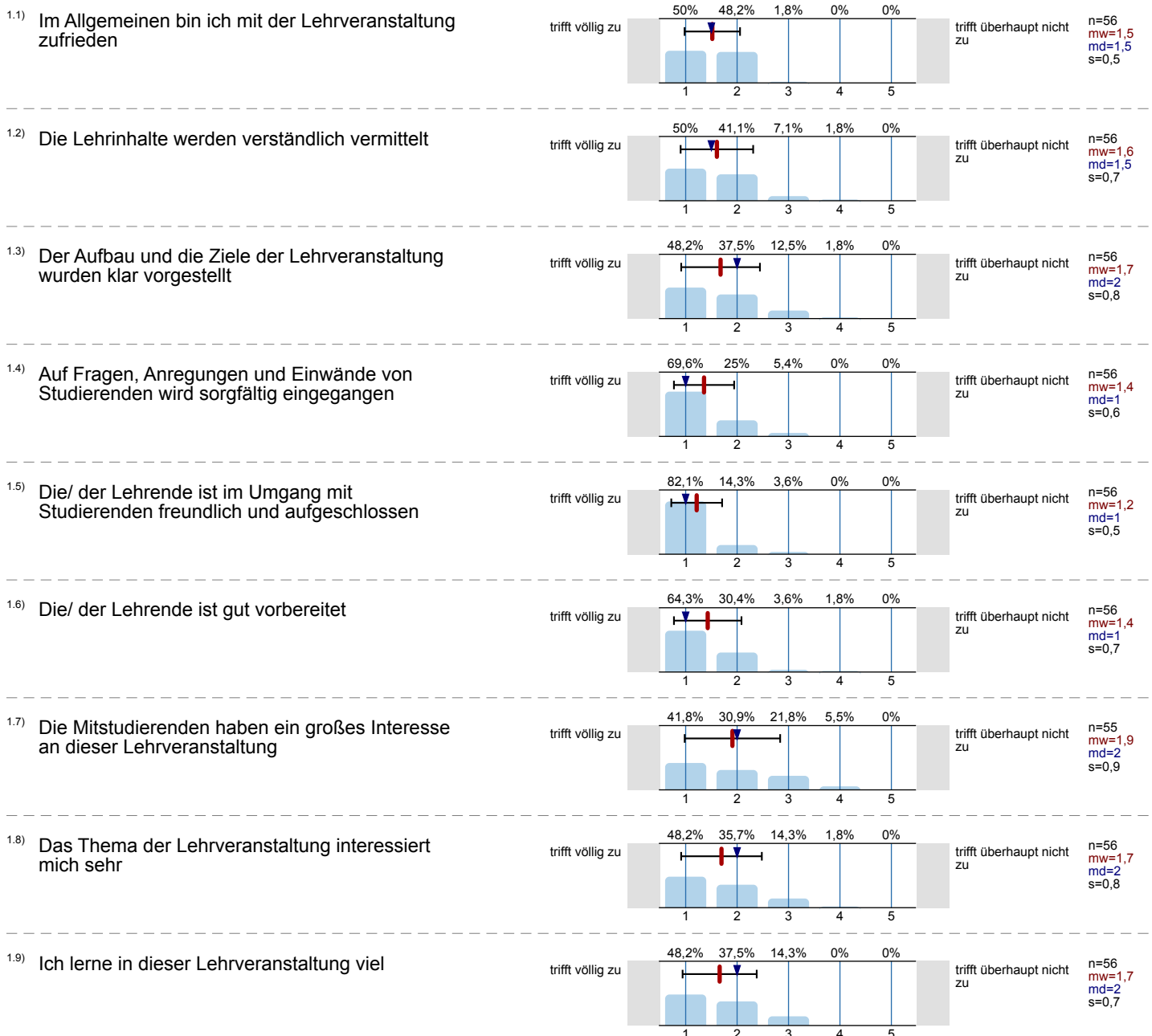

1.10) Die Lehrveranstaltung ist anregend

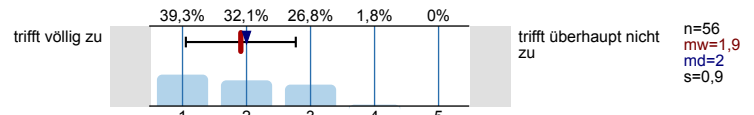

1.11) Die Anforderungen in der Lehrveranstaltung sind angemessen

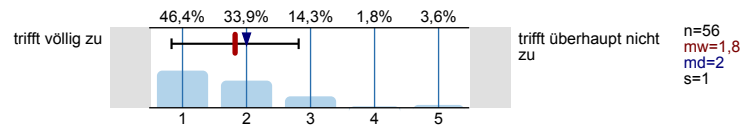

1.12) Die angebotenen Tutorien waren hilfreich für das Verständnis der Lehrveranstaltung

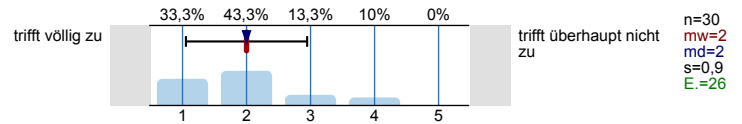

## 2. Zeitaufwand für die Lehrveranstaltung

Wie hoch ist Ihr durchschnittlicher Zeitaufwand für die Vor- und Nachbereitung dieser Lehrveranstaltung pro Woche?

2.1) Stunden pro Woche

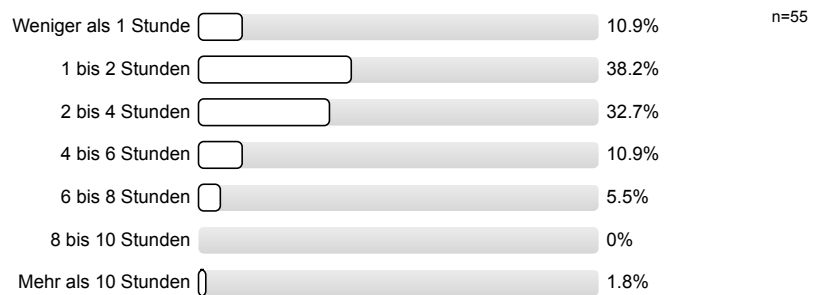

## 4. Weitere Fragen

4.1) Abschlussart



4.3) Welchen Masterstudiengang studieren Sie?

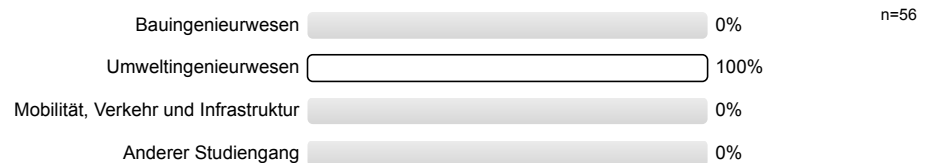

4.4) Welchen Stellenwert hat diese Veranstaltung in Ihrem Studium?

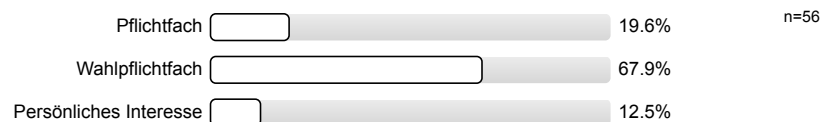

4.5) In welchem Semester studieren Sie?

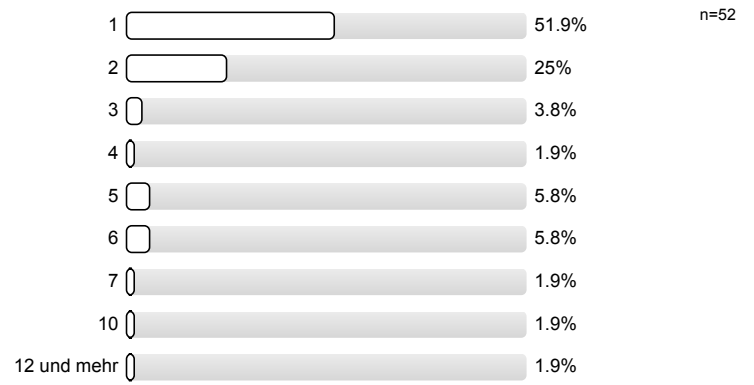

4.6) Geschlecht

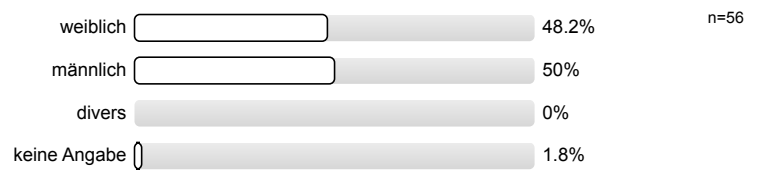

# Profillinie

Untergruppe: [rk]\_LVE\_SoSe2022\_MA\_Umwelt

Verwendete Werte in der Profillinie: Mittelwert

## 1. Bewertung der Lehrveranstaltung

|  |                  |  |                           |      |        |        |       |
|--|------------------|--|---------------------------|------|--------|--------|-------|
| 1.1) Im Allgemeinen bin ich mit der Lehrveranstaltung zufrieden                          | trifft völlig zu |  | trifft überhaupt nicht zu | n=56 | mw=1,5 | md=1,5 | s=0,5 |
| 1.2) Die Lehrinhalte werden verständlich vermittelt                                      | trifft völlig zu |  | trifft überhaupt nicht zu | n=56 | mw=1,6 | md=1,5 | s=0,7 |
| 1.3) Der Aufbau und die Ziele der Lehrveranstaltung wurden klar vorgestellt              | trifft völlig zu |  | trifft überhaupt nicht zu | n=56 | mw=1,7 | md=2,0 | s=0,8 |
| 1.4) Auf Fragen, Anregungen und Einwände von Studierenden wird sorgfältig eingegangen    | trifft völlig zu |  | trifft überhaupt nicht zu | n=56 | mw=1,4 | md=1,0 | s=0,6 |
| 1.5) Die/ der Lehrende ist im Umgang mit Studierenden freundlich und aufgeschlossen      | trifft völlig zu |  | trifft überhaupt nicht zu | n=56 | mw=1,2 | md=1,0 | s=0,5 |
| 1.6) Die/ der Lehrende ist gut vorbereitet   | trifft völlig zu |  | trifft überhaupt nicht zu | n=56 | mw=1,4 | md=1,0 | s=0,7 |
| 1.7) Die Mitstudierenden haben ein großes Interesse an dieser Lehrveranstaltung          | trifft völlig zu |  | trifft überhaupt nicht zu | n=55 | mw=1,9 | md=2,0 | s=0,9 |
| 1.8) Das Thema der Lehrveranstaltung interessiert mich sehr                              | trifft völlig zu |  | trifft überhaupt nicht zu | n=56 | mw=1,7 | md=2,0 | s=0,8 |
| 1.9) Ich lerne in dieser Lehrveranstaltung viel  | trifft völlig zu |  | trifft überhaupt nicht zu | n=56 | mw=1,7 | md=2,0 | s=0,7 |
| 1.10) Die Lehrveranstaltung ist anregend   | trifft völlig zu |  | trifft überhaupt nicht zu | n=56 | mw=1,9 | md=2,0 | s=0,9 |
| 1.11) Die Anforderungen in der Lehrveranstaltung sind angemessen                         | trifft völlig zu |  | trifft überhaupt nicht zu | n=56 | mw=1,8 | md=2,0 | s=1,0 |
| 1.12) Die angebotenen Tutorien waren hilfreich für das Verständnis der Lehrveranstaltung | trifft völlig zu |  | trifft überhaupt nicht zu | n=30 | mw=2,0 | md=2,0 | s=0,9 |