

Gefördert durch

Bundesministerium
für Ernährung
und Landwirtschaft

Projektträger

Bundesanstalt für
Landwirtschaft und Ernährung

U N I K A S S E L
V E R S I T Ä T

SynSICRIS

aufgrund eines Beschlusses
des Deutschen Bundestages

Wirkungsorientierung von Forschung fördern und erfassen: Monitoring-Tool reif für den Pilotbetrieb

Birge Wolf, Universität Kassel

26. Jahrestagung der DeGEval vom 13. bis 15. September 2023 in
Magdeburg

Monitoring-Tool und theoriebasiertes Kriterien-Set

Forschungsförderung
(Entwicklungs- und Erprobungskontext)

Weitere Einsatzgebiete für
Forschungseinrichtungen und Evaluierungsdienstleister

Monitoring-Tool

+ Informationen
+ Funktionen

Kriterien-Set

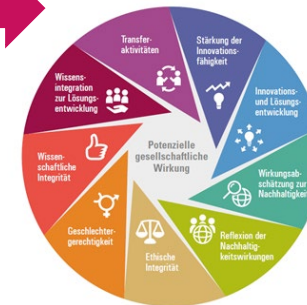

Ex-post Projekt-evaluierung

Created by priyanka
from Noun Project

Forschungsförderung

Datenerfassung

Datennutzung

Forschende dokumentieren

Import über Schnittstellen

Monitoring-Tool

- Wirkungsorientierung stärken
- Antragstexte und Berichte teilweise ersetzen

Ex-post Projekt Evaluierung

Programmsteuerung & -evaluierung

Projektbetreuung

Wissenstransfer

Einleitungsfolie – Erweiterung von DSpace-CRIS

- Zweck: Forschungsleistungen an Institutionen darstellen
- Vernetztes Datenmodell: Organisationseinheiten, Personen, Projekte, Veröffentlichungen, ...
- Führendes Open Source CRIS
 - DSpace-CRIS > 100 Installationen
 - DSpace-Repositoryen > 2000 Installationen

SynSICRIS

- Projektzentriertes Datenmodell mit wirkungsbezogenen Kategorien
- Erweitertes Rollen- und Rechtemodell
- Nutzung für Planung und Monitoring
 - Versionierung ganzer Projekte
 - Wirkungspfad
 - Arbeitsplan
 - Verwertungsplan
- PDF - Reports für ganze Projekte
- Angepasste Auswertungsmöglichkeiten

Forschende
dokumentieren

Import über
Schnittstellen

Monitoring-Tool

- Wirkungsorientierung stärken
- Antragstexte und Berichte teilweise ersetzen

Wirkungsplanung & Monitoring

Hilfeboxen und Hilfenseiten

SynSICRIS

Startseite > **Verbund** > Urbaner Gartenbau II

Arbeitsbereich Verbund: Urbaner Gartenbau II

[Bearbeiten](#) [Aktionen](#)

Verbund-Informationen

Beteiligte Projekte /
Zuwendungsempfänger

Kooperationspartner /
Unterauftragnehmer

Akteursgruppen

Wirkungspfad

Arbeitsplan

Reflexionen >

Listen

Hintergründe >

Ziele >

Arbeiten >

Ergebnisse >

Anwendung & Wirkungen >

Beteiligte Organisationen >

Bedienung - Erste Schritte - Weitere Hilfen

Es gibt eine **Hilfe mit Abbildungen**. Sie öffnet sich in einem neuen Tab und lässt sich am leichtesten nutzen, wenn Sie sie in ein zweites Browserfenster ziehen und neben das Fenster mit dem Monitoring-Tool legen.

- SynSICRIS-Hilfe
- Bedienungshinweise kurz und knapp

Erste Schritte:

- Als **Koordinator:in des Verbundes** laden Sie über **Aktionen**: **Koordinator-/Lese-Rolle verwalten** die Koordinator:innen der beteiligten (Teil-)Projekte/Zuwendungsempfänger ein. Alle weiteren Personen werden von diesen Koordinator:innen im Arbeitsbereich der jeweiligen (Teil-)Projekte/Zuwendungsempfänger eingeladen.
- Arbeiten Sie anschließend entlang der Reihenfolge in der Navigationsleiste.
- Schritt-für-Schritt-Anleitung** für die Antragstellung
- Über **Aktionen**: **Informationen exportieren** können Sie einen Report für den Verbund erzeugen.
- Informationen zur Versionierung

Weitere Hilfen:

- Verbund und beteiligte Projekte unterscheiden
- Aktualisierung im laufenden Vorhaben
- Abschluß des Vorhabens
- Aktualisierung nach Abschluß des Vorhabens

[Weniger anzeigen](#)

Verbundinformationen

SynSICRIS - Hilfe

Navigation und Funktionen im Tool

- Navigation zurück**: A button to return to the previous view.
- Navigation in die Bereiche des Tools**: A menu to navigate between different tool sections.
- Navigation**: A list of tool sections including: Startseite, Das Monitoring-Tool, Wichtigste Infos zu Inhalten, Wirkungspfad, Arbeitsplan, Verwertungsplan, Einträge anlegen, Rollen und Rechte verwalten, Bearbeitungsrechte einstellen, Versionierung, Export und Drucken, and 2-Schritt-Suche.
- Aktueller Bereich**: The current active section, here 'Arbeitsbereich für alle Partner im Verbund: Alternative Kompostverwertung'.
- Suchfunktion**: A search bar to find content.
- Sprache umstellen**: A button to change the interface language.
- Personliches Profil**: A button to access the user's profile.
- Funktionen des aktuellen Bereichs aufrufen (z.B. Bearbeiten und Löschen)**: Buttons for actions like 'Export' and 'Status' within the current section.
- Blaue Boxen bieten Anleitungen und Links zu den ausführlichen Hilfeseiten**: A callout pointing to a blue box with instructions and links.
- Hier werden bereits eingetragene Informationen angezeigt. Durch Klicken auf- und zuklappen**: A callout pointing to a 'Verbund - Basisinformationen' section that can be expanded.

Beteiligte Disziplinen und Handlungsfelder erfassen

SynSICRIS   

Startseite > **Verbund** Urbaner Gartenbau II

[Bearbeiten](#) [Aktionen](#)

Arbeitsbereich Verbund:
Urbaner Gartenbau II

Verbund-Informationen

- Beteiligte Projekte /
Zuwendungsempfänger**
- Kooperationspartner /
Unterauftragnehmer
- Akteursgruppen
- Wirkungspfad
- Arbeitsplan
- Reflexionen >

Listen

- Hintergründe >
- Ziele >
- Arbeiten >
- Ergebnisse >
- Anwendung & Wirkungen >

Bedienung - Erste Schritte - Weitere Hilfen
Es gibt eine **Hilfe mit Abbildungen**. Sie öffnet sich in einem neuen Tab und lässt sich am leichtesten nutzen, wenn Sie sie in ein zweites Browserfenster ziehen und neben das Fenster mit dem **> Mehr anzeigen**

Verbundinformationen

	Akronym	UrbaGa II
	Bezeichnung in englisch	Urban Horticulture
	Startdatum	2020-05-01
	Enddatum	2023-04-30
	Status	in Vorbereitung
	Förderprogramm	BMEL - Programm zur Innovationsförderung
	Förderbereich	Förderung von Innovationen nicht-chemischer Pflanzenschutzverfahren im Gartenbau, Modul A
	Zuwendung gesamt	0
	Zuwendung Personal	0
	Gesamtsumme des Vorhabens	0

Video zum Wirkungspfad

Dieses und andere Videos finden Sie auf unserer Homepage:
<https://www.uni-kassel.de/forschung/synsicris/ergebnisse/videos>

- 1 Hintergrund:** Includes entries like "stadtnahe Produzenten vorhanden", "wachsendes Interesse am Gärtnern", and "städtische Brachflächen sollen zur Nutzung bereitgestellt werden".
- 2 Forschung und Entwicklung:** Includes "Innovative Nutzungskonzepte entwickeln".
- 3 Interaktionen und Transfer:** Includes "Wissenstransfer in die Praxis", "Austausch mit der scientific community", and "Projektpartneraustausch".
- 4 Anwendung (Möglichkeiten):** Includes "Inwertsetzung städtischer Brachflächen", "Demonstrationsprojekte umsetzen", "Anpassung der Politik", "Patentanmeldung", and "Test".
- 5 Erwartete gesellschaftliche Wirkungen:** Includes "Stärkung des regionalen Anbaus" and "Schadstoffbelastung im Gemüse".
- 6 Beitrag zu förderpolitischen Zielen:** Includes "Nachhaltige, insbesondere umwelt- und tiergerechte Agrar- und Ernährungswirtschaft".

Each entry in the columns has a small icon with a plus sign and a trash can icon, indicating it can be added or removed. A video thumbnail in the top right corner shows a person, identified as "Birge Wolf".

Arbeitsplan im Vergleichsmodus mit der Antragsversion

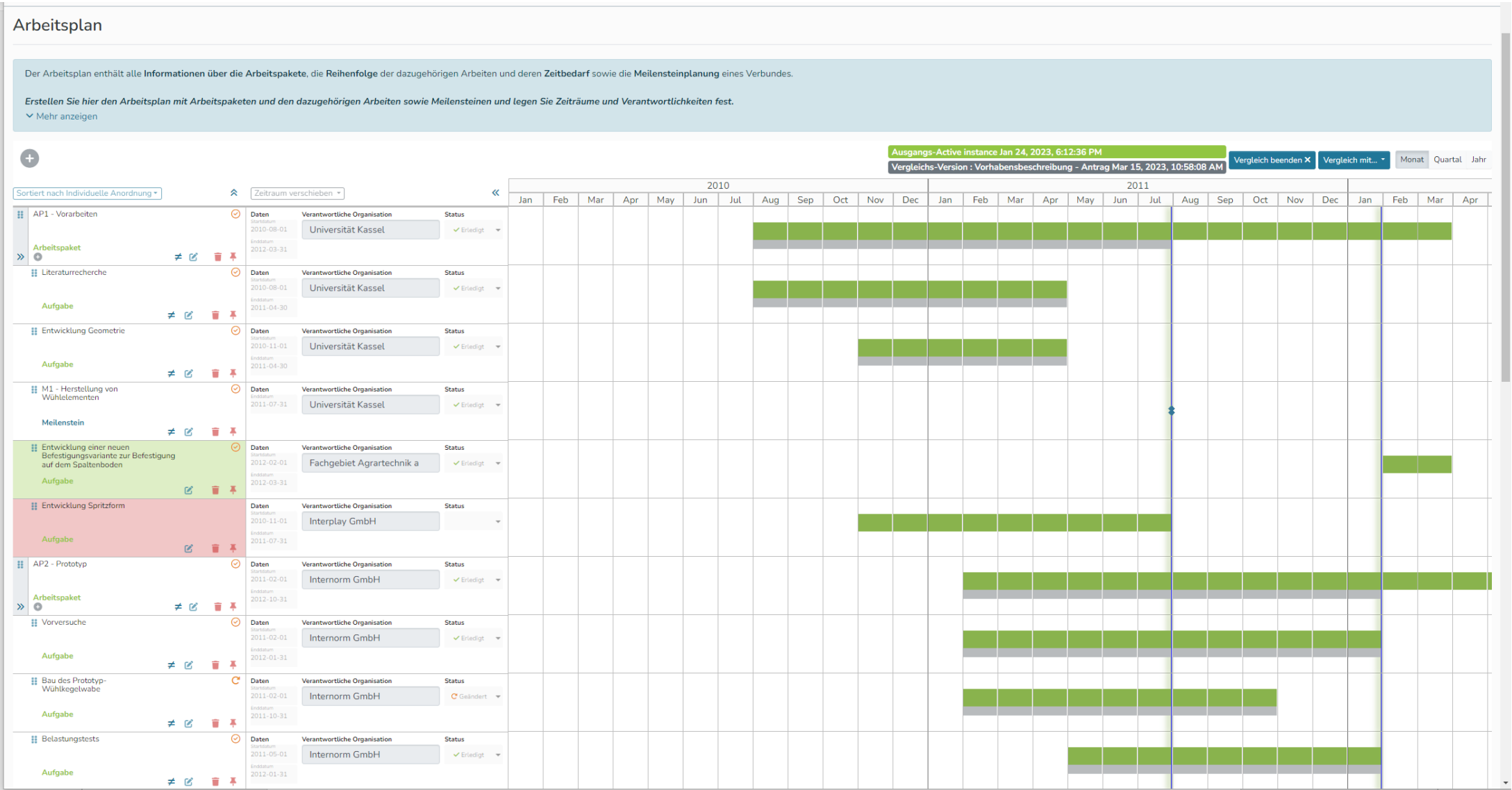

Versionierung

Projektteam
arbeitet in
Aktiver Instanz

Fördermittelgeber
und Gutachtende
lesen in
freigegebener
Version

Kontinuierliche Aktualisierung

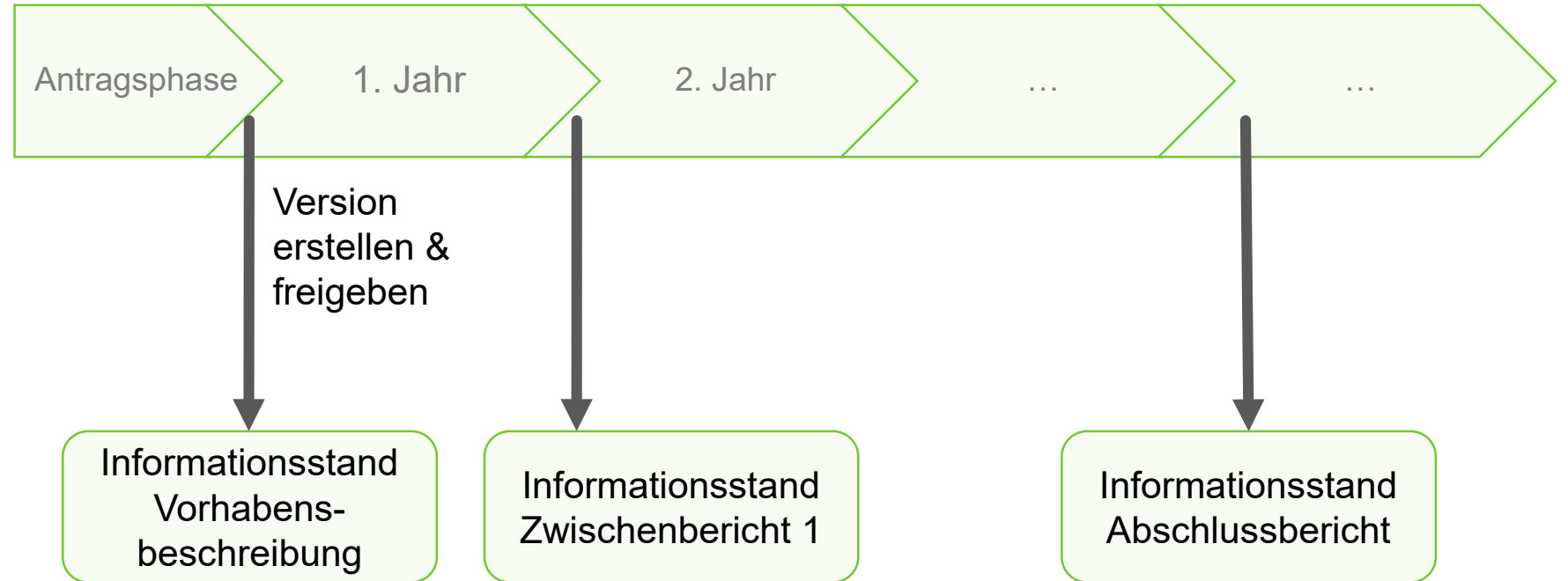

Jeder Informationsstand kann auch als PDF-Dokument ausgedruckt werden

Vielfältige Schnittstellen

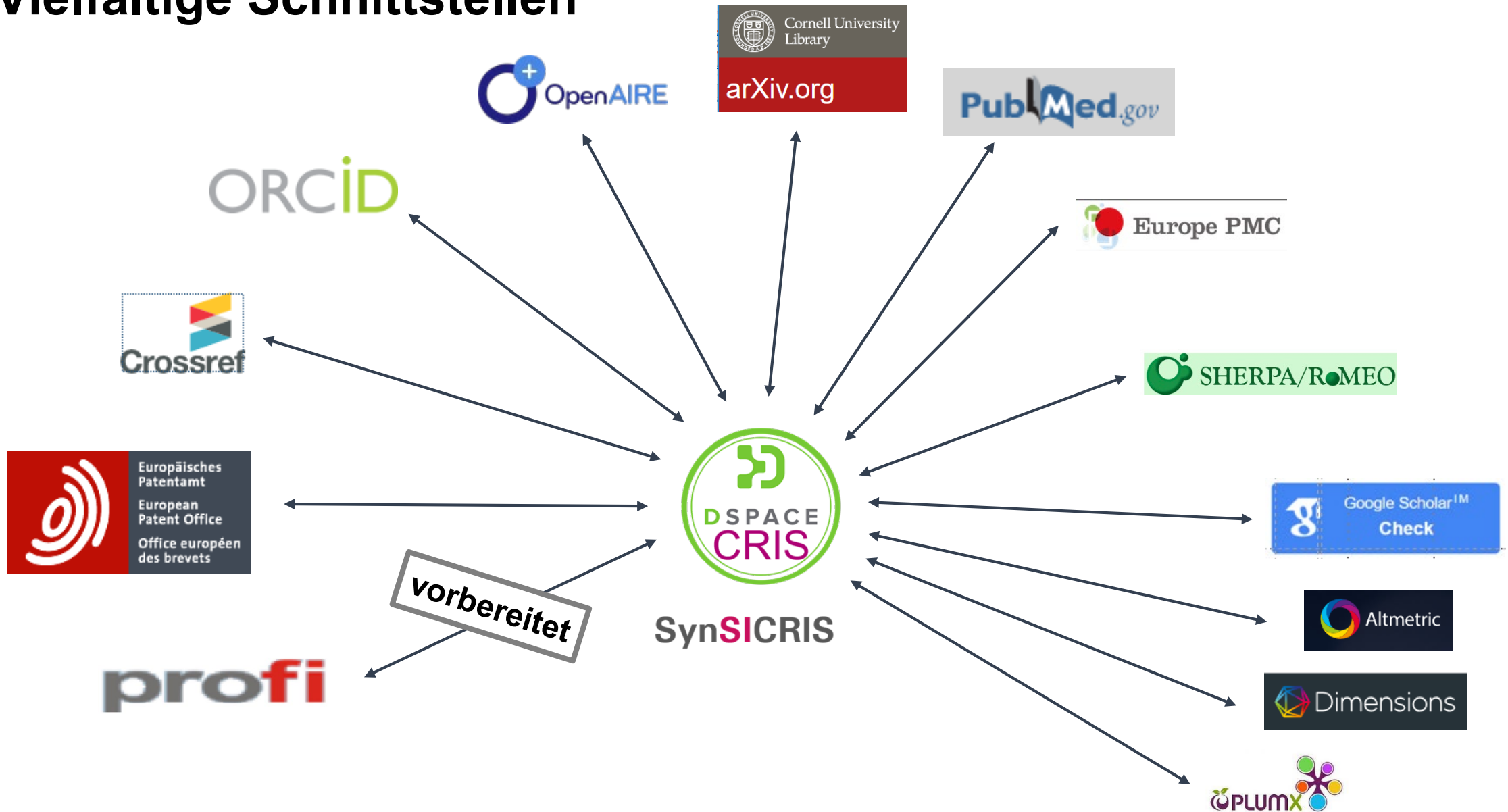

Daten vielfältig nutzbar machen

Projekte: Vom Überblick ins Detail

SynSICRIS

Startseite > **Verbund** > Wühlkegel - Entwicklung ... > Wirkungspfad > Wühlkegel

Wühlkegel Vergleich mit... Wirkungspfad löschen

Im Wirkungspfad können Sie Einträge wie an einer Pinnwand anpinnen und so übersichtlich darstellen, um was es in dem Verbund geht.

Worum es hier geht:
▼ Mehr anzeigen

↓ Zur Beschreibung der Gesamtziele des Vorhabens

1 Hintergrund	2 Forschung und Entwicklung	3 Interaktionen und Transfer	4 Anwendung (Möglichkeiten)	5 Erwartete gesellschaftliche Wirkungen	6 Beitrag zu förderpolitischen Zielen
<ul style="list-style-type: none">Stand des Wissens / Problemstellung Artgerechte Wühlmöglichkeiten in herkömmlichen Haltungssystemen bisher nicht gegebenStand des Wissens / Problemstellung Intensive Schweinehaltung ist nicht tiergerechtStand des Wissens / Problemstellung Beschäftigungsmaterial vorgeschriebenRahmenbedingung Kunststoff als "nicht-veränderbar" eingestuft, Wühlkegel nicht mehr als alleiniges Beschäftigungsmaterial einsetzbar	<ul style="list-style-type: none">Wissenschaftlich-technisches Arbeitsziel Wühlkegelwabe entwickelnWissenschaftlich-technisches Arbeitsziel Wühlkegelwabe erproben(Zwischen-) Ergebnis / Problem Montage im Trog ist nicht praktikabel und führt zu vermehrtem Konkurrenzverhalten zwischen den TierenForschungsergebnis Wühlkegelwabe kann Tiergerechtigkeit erhöhenForschungsergebnis Dauerhafte Attraktivität ist gegeben	<ul style="list-style-type: none">Ziel für Interaktion und Transfer Entwicklung durch Kooperation verbessern und Marktzugang sichernZiel für Interaktion und Transfer Zielgruppen informieren	<ul style="list-style-type: none">Mögliche Lösung / Veränderung / Innovation Wühlkegelwabe als innovatives Beschäftigungsmaterial für einstreulos gehaltenen Mast SchweinePatent oder Gebrauchsmuster Federbelastete PUR Keugel als BeschäftigungsmaterialPatent oder Gebrauchsmuster WühlkegelAnwendung einer Lösung / Veränderung / Innovation Wühlkegelwabe im Sortiment der WEDA Systems aufgenommen - Verkauf wieder eingestellt(Zwischen-) Ergebnis / Problem Verwendete Feder hat unerwartete Qualitätsprobleme und bricht zu schnellMögliche Lösung / Veränderung / Innovation Weitere Produkte für Schweinehaltung entwickeln - Anpassung der Polyurethankörper an die Ferkelhaltung und Sauenhaltung	<ul style="list-style-type: none">Erwartete gesellschaftliche Wirkung Verbesserung der Tiergerechtigkeit in bestehender intensiver Mast SchweinehaltungErwartete gesellschaftliche Wirkung Wettbewerbsvorteile der Mastbetriebe durch KosteneinsparungenErwartete gesellschaftliche Wirkung Wettbewerbsvorteile für KMU im Bereich StallbausystemeErwartete gesellschaftliche Wirkung Lebensmittelsicherheit durch schadstofffreies Beschäftigungsmaterial für die SchweineMögliche negative Nebenwirkung Verletzungsgefahr der Tiere durch abgebrochene Federn	<ul style="list-style-type: none">Beitrag zu förderpolitischen Zielen Nachhaltige, insbesondere umwelt- und tiergerechte Agrar- und Ernährungswirtschaft

Projekte: Vom Überblick ins Detail

- Wühlkegel**: The main project title.
- Im Wirkungspfad können Sie Einträge wie an einer Pinnwand anpinnen und so übersichtlich darstellen, um...**: A note about the project's progress visualization.
- Worum es hier geht:** A dropdown menu for "Mehr anzeigen".
- 1 Hintergrund**: A column containing four cards with titles like "Artgerechte Wühlmöglichkeiten in herkömmlichen Haltungssystemen bisher nicht gegeben" and "Intensive Schweinehaltung ist nicht tiergerecht".
- 2 Forschung und Entwicklung**: A column containing four cards with titles like "Wühlkegelwabe entwickeln", "Wühlkegelwabe erproben", "Montage im Trog ist nicht praktikabel u vermehrtem Konkurrenzverhalten zwisch Tieren", and "Wühlkegelwabe kann Tiergerechtigkeit e".
- eingetragene Informationen/Daten**: A central pop-up window showing detailed information about the project, including:
 - Mögliche Lösung / Veränderung / Innovation**: "Wühlkegelwabe als innovatives Beschäftigungsmaterial für einstreulos gehaltene Mastschweine".
 - Art der möglichen Lösung/Veränderung/Innovation**: "Produkte und Dienstleistungen::Waren/ Produkte".
 - Nutzende Akteursgruppe(n)**: "Betriebe mit intensiver Mastschweinehaltung; Betriebe mit Schweinehaltung (allgemein); Betriebe mit Sauenhaltung; Betriebe mit Ferkelaufzucht".
 - Beschreibung**: "Die Wühlkegelwabe bezeichnet Wühlelemente in Wabenanordnung als Beschäftigungsmaterial für die Schweinehaltung. Die entwickelte Wühlkegelwabe stimuliert durch ihre spezielle Konstruktion die Schweineschnauze und ermöglicht somit eine Befriedung des Wühltriebes." and "Grad der Neuheit: Es sind noch keine wissenschaftlichen Veröffentlichungen bekannt, die sich mit dem Bau einer artgerechten Wühlmöglichkeit befassen, die für die Tiere dauerhaft attraktiv ist und die gleichzeitig auch das Potenzial besitzt, sich dauerhaft am Markt zu etablieren. Genau hier setzt die Entwicklung der Wühlkegelwabe an." and "Effizienz: Gelingt es, diese Wühleinrichtung besonders zweckmäßig zu gestalten, sinken für den Tierhalter zum einen die Kosten für Tierbehandlung, und zum anderen wird der Aufwand zur Wartung dieses Wühlsystems in Grenzen gehalten. Die hier geplante Verwendung von Polyurethan zur Herstellung der Wühlelemente unterstreicht die ökonomische Vorteilhaftigkeit für den Landwirt nochmals, denn dieser Kunststoff..." and "Praktikabilität und Anschlussfähigkeit: Die Schweinemäster benötigen in der heutigen Zeit Beschäftigungsmaterial in ihren Ställen, die das Wohlbefinden der Schweine verbessern und von der Kostenseite bezahlbar sind. Mit den Wühlelementen ist dieses Ziel zu erreichen (Müller, 2008). Der Vorteil des Systems ist..." and "Erforderliche Voraussetzungen für die Anwendung: Es sind weder spezifische Kenntnisse bei den Anwendern noch Voraussetzungen in den Stallbausystemen erforderlich. Das Wühlssystem wurde so entwickelt, dass es in bestehende Stallbausysteme integriert werden kann." and "Aussichten für eine Etablierung / Verbreitung / Übertragung: Die Tierschutz-Nutztierhaltungsverordnung (TierSchNutzV) mit den Änderungen vom 01. 10. 2009 sieht in 26. Absatz 1 vor, dass "[...] jedes Schwein jederzeit Zugang zu gesundheitlich unbedenklichem und in ausreichender Menge vorhandenem Beschäftigungsmaterial hat, das..." and "Primärer Einsatzbereich: Deutschland" and "Spätere Verbreitung: Kontinente::Europa" and "Erläuterungen: Es wird erwartet, das Tierschutzrechtliche Aspekte Eu-weit einen größeren Stellenwert erhalten und diese Innovation daher eine erhebliche Marktausweitung erfahren kann." and "Entwicklungsstand zum Projektbeginn (Startwert): Erste erfolgversprechende Ergebnisse zum Einsatz von kugelförmigen Wühlelementen mit federnder Aufhängung liegen stehen bereits aus einem Vorversuch zur Verfügung (Müller 2008). Im Rahmen einer ersten Marktabschätzung wurde zudem eine kleine..." and "Entwicklungsstand zum Projektende (Zielwert): Fertigstellung, Optimierung und Erprobung der Wühlkegelwaben sind abgeschlossen." and "Reifegrad".
- 6 Beitrag zu förderpolitischen Zielen**: A column containing four cards with titles like "Nachhaltige, insbesondere umwelt- und tiergerechte Agrar- und Ernährungswirtschaft", "Verbesserung der Tiergerechtigkeit in bestehender Mastschweinehaltung", "Werbenvorteile der Mastbetriebe durch Einsparungen", and "Werbenvorteil für KMU im Bereich Mastsysteme".

Projekte: Listenansichten, Filter, Diagramme

SynSICRIS

Startseite > **Verbund** Wühlkegel - Entwicklung ...

[Bearbeiten](#) [Aktionen](#)

Arbeitsbereich Verbund:
Wühlkegel - Entwicklung und Erprobung eines Wühltrogsystems für einstreulos gehaltene Mastschweine

Verbund-Informationen
 Beteiligte Projekte / Zuwendungsempfänger
 Kooperationspartner / Unterauftragnehmer
 Akteursgruppen
 Wirkungspfad
 Arbeitsplan
 Reflexionen

Erfassen Sie hier alle Arten von Veröffentlichungen aus dem Vorhaben z. B. wissenschaftliche Artikel, Praxisbeiträge, Videos, Webseiten oder Software.
Legen Sie über einen neuen Eintrag an (mit Importfunktion für DOI) oder suchen Sie die
[Mehr anzeigen](#)

Veröffentlichungen - Listenansicht

Diagramm [Diagramm anzeigen/verbergen](#)

[Filter anzeigen/verbergen](#) [Eintrag hinzufügen](#) [Daten importieren](#)

Gerade angezeigt 1 - 10 von 12

Filter

Autor:in **Veröffentlichung**
 Alle
 Beschäftigungsmaterialien in der Schweinehaltung: alternative Ansätze und neue Entwicklungen (2011-07-07) Jathe, Nicola; Hensel, Oliver
 Weitere Typen::Vorlesung Science [Bearbeiten](#)

[Filter zurücksetzen](#)

Einstellungen

Sortieren nach **Veröffentlichung**
 Alle
 Bunte Bällchen im Schweineparadies (2011-10)
 Artikel (Zeitschriftenbeitrag)::Artikel in einer Fachzeitschrift (nicht-wissenschaftlich)

Listen

- Hintergründe
- Ziele
- Arbeiten
- Ergebnisse
- Veröffentlichungen**
- Gegenstände / Materialien
- Forschungsdaten
- (Zwischen-) Ergebnisse / Probleme
- Forschungsergebnisse

Startseite > **Verbund** Wühlkegel - Entwicklung ...

[Bearbeiten](#) [Aktionen](#)

Arbeitsbereich Verbund:
Wühlkegel - Entwicklung und Erprobung eines Wühltrogsystems für einstreulos gehaltene Mastschweine

Verbund-Informationen
 Beteiligte Projekte / Zuwendungsempfänger
 Kooperationspartner / Unterauftragnehmer
 Akteursgruppen
 Wirkungspfad
 Arbeitsplan
 Reflexionen

Erfassen Sie hier alle Arten von Veröffentlichungen aus dem Vorhaben z. B. wissenschaftliche Artikel, Praxisbeiträge, Videos, Webseiten oder Software.
Legen Sie über einen neuen Eintrag an (mit Importfunktion für DOI) oder suchen Sie die
[Mehr anzeigen](#)

Veröffentlichungen - Listenansicht

Diagramm [Diagramm anzeigen/verbergen](#)

Art Datum Zielgruppe

Listen

- Hintergründe
- Ziele
- Arbeiten
- Ergebnisse
- Veröffentlichungen**
- Gegenstände / Materialien
- Forschungsdaten

Projektübergreifende Analysen: Suche, Filter & Grafiken

SynSICRIS   

Diese 2-Schritt Suche bietet vielfältige Such- und Filterfunktionen. Diese Suche findet in den freigegebenen Informationen der im Monitoring-Tool erfassten Vorhaben (Verbünde und Einzelprojekte) statt.
In **Schritt 1** legen Sie fest, in welchen Vorhaben gesucht werden soll.
[▼ Mehr anzeigen](#)

Schritt 1: In welchen Vorhaben soll gesucht werden? *Suchumgebung eingrenzen* ▼

Schritt 2: Was wird gesucht? *Suche definieren* ▼

Schritt 1: In welchen Vorhaben soll gesucht werden?

In **Schritt 1** legen Sie fest, ob Sie **in allen Vorhaben** suchen **oder** ob Sie **eingrenzen** möchten. Wenn Sie in allen Vorhaben suchen möchten, ist in Schritt 1 nichts zu tun.

Um die Suche auf bestimmte **Vorhaben einzugrenzen**, müssen **alle 3 Felder** des Filters **ausgewählt** werden.

▼ Mehr anzeigen

Suche in allen Verbänden

Suche auf bestimmte Verbände eingrenzen

Suchumgebung eingrenzen

Verbund

Förderbereich/Be...

Förderung Von Innovationen Nicht...

+ Filter hinzufügen

OR

Gruppe oben löschen

Akteursgruppe

Filter auswählen

Kategorie auswählen

+ Filter hinzufügen

Art

Wirtschaftszweig

Unternehmensgröße

Politikebene

Standort

Gruppe oben löschen

+ Filtergruppe hinzufügen

Filtern

Schritt 2: Was wird gesucht?

Filter:

Filtern Sie als erstes die **Kategorie**, die Sie suchen (z.B. Veröffentlichungen) und nutzen Sie die weiteren Filter für eine weitere Eingrenzung. Die **Filter reagieren sofort** auf die Auswahl. Sie sind mit **AND** verknüpft, d.h. durch die Wahl mehrerer Filter grenzen Sie das Suchergebnis im-

▼ Mehr anzeigen

Suche definieren

Di:

Diagramm anzeigen/verbergen

Diagramm anzeigen/verbergen

Suche...

Suche

Filter

Kategorie des Eintrags -

Mögliche Lösung / Veränderung / Innovation

Suche Kategorie des Eintrags

Kategorie des Eintrags

Art +

Region der Anwendung +

Region der Verbreitung +

Art des Readiness-Level +

Readiness-Level zum Start +

Readiness-Level zum Ende +

Status +

Kategorie Des Eintrags: Innovationpotential x

Suchergebnisse

Gerade angezeigt 1 - 10 von 27

Mögliche Lösung / Veränderung / Innovation

Alle

Inwertsetzung städtischer Brachflächen

Soziale Innovationen / Veränderungsprozesse::Netzwerke: Aufbau und Etablierung von neuen formellen oder informellen Netzwerken, Kooperationsformen, regionalen Clustern etc.

Im HH sind derzeit ca. 5 ha Brachflächen vorhanden. Ein Teil dieser Flächen könnten bis zum Ende des Vorhabens in 2024 über eine Gemeinschaftsnutzung durch Kleingartenvereine o.ä. wiederbelebt werden. Das entwickelte Konzept ließe sich anschließend auch auf andere Städte übertragen.
Kleingartenvereine

Bearbeiten

Mögliche Lösung / Veränderung / Innovation

Alle

Test

Bearbeiten

Schritt 2: Was wird gesucht?

Filter:

Filtern Sie als erstes die **Kategorie**, die Sie suchen (z.B. Veröffentlichungen) und nutzen Sie die weiteren Filter für eine weitere Eingrenzung. Die **Filter reagieren sofort** auf die Auswahl. Sie sind mit **AND** verknüpft, d.h. durch die Wahl mehrerer Filter grenzen Sie das Suchergebnis im-

▼ Mehr anzeigen

Diagramm

Diagramm anzeigen/verbergen

Art Akteursgruppe Primärer Einsatzbereich Spätere Verbreitung Art des Readiness-Level Readiness-Level am Start

Readiness-Level am Ende Status Art

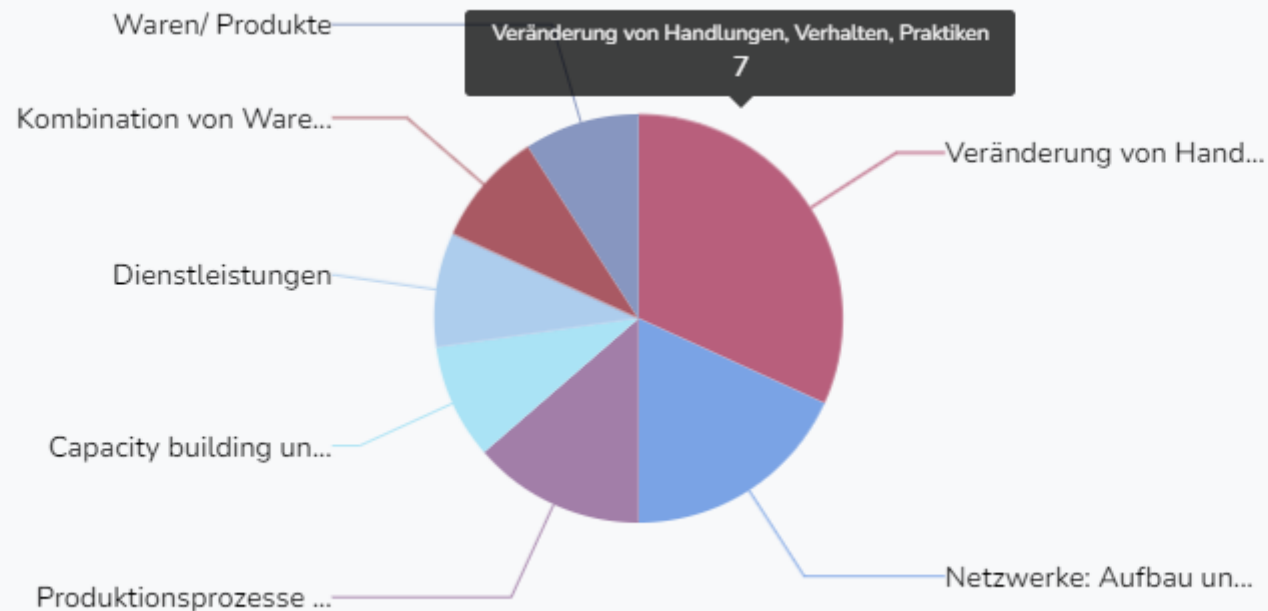

Schritt 2: Was wird gesucht?

Filter:

Filtern Sie als erstes die **Kategorie**, die Sie suchen (z.B. Veröffentlichungen) und nutzen Sie die weiteren Filter für eine weitere Eingrenzung. Die **Filter reagieren sofort** auf die Auswahl. Sie sind mit **AND** verknüpft, d.h. durch die Wahl mehrerer Filter grenzen Sie das Suchergebnis im-

▼ Mehr anzeigen

Diagramm

↶ Diagramm anzeigen/verbergen

▼ Filter anzeigen/verbergen

Suche...

🔍 Suche

Filter

Kategorie des Eintrags -

Mögliche Lösung / Veränderung / Innovation

Suche Kategorie des Eintrags

Kategorie des Eintrags

Art +

Region der Anwendung +

Region der Verbreitung +

Art des Readiness-Level +

Readiness-Level zum Start +

Readiness-Level zum Ende +

Status +

Kategorie Des Eintrags: Innovationpotential x

Suchergebnisse

Gerade angezeigt 1 - 10 von 27

Mögliche Lösung / Veränderung / Innovation

👍 Alle

Inwertsetzung städtischer Brachflächen

Soziale Innovationen / Veränderungsprozesse::Netzwerke: Aufbau und Etablierung von neuen formellen oder informellen Netzwerken, Kooperationsformen, regionalen Clustern etc.

Im HH sind derzeit ca. 5 ha Brachflächen vorhanden. Ein Teil dieser Flächen könnten bis zum Ende des Vorhabens in 2024 über eine Gemeinschaftsnutzung durch Kleingartenvereine o.ä. wiederbelebt werden. Das entwickelte Konzept ließe sich anschließend auch auf andere Städte übertragen.

Kleingartenvereine

✎ Bearbeiten

Mögliche Lösung / Veränderung / Innovation

👍 Alle

Test

✎ Bearbeiten

Export in CSV

Stand & Ausblick

- UX-Tests mit Forschenden und Mitarbeitenden der Projektträger
- Reif für den Pilotbetrieb → Austausch mit PTs läuft
- Open Source Software
 - Anpassungsmöglichkeiten für verschiedene Nutzungszwecke
 - Kooperationsmodelle für Wartung und Optimierung
 - mehrere IT-Servicepartner

Vielen Dank für Ihre Aufmerksamkeit!

Intendierte Wirkungen

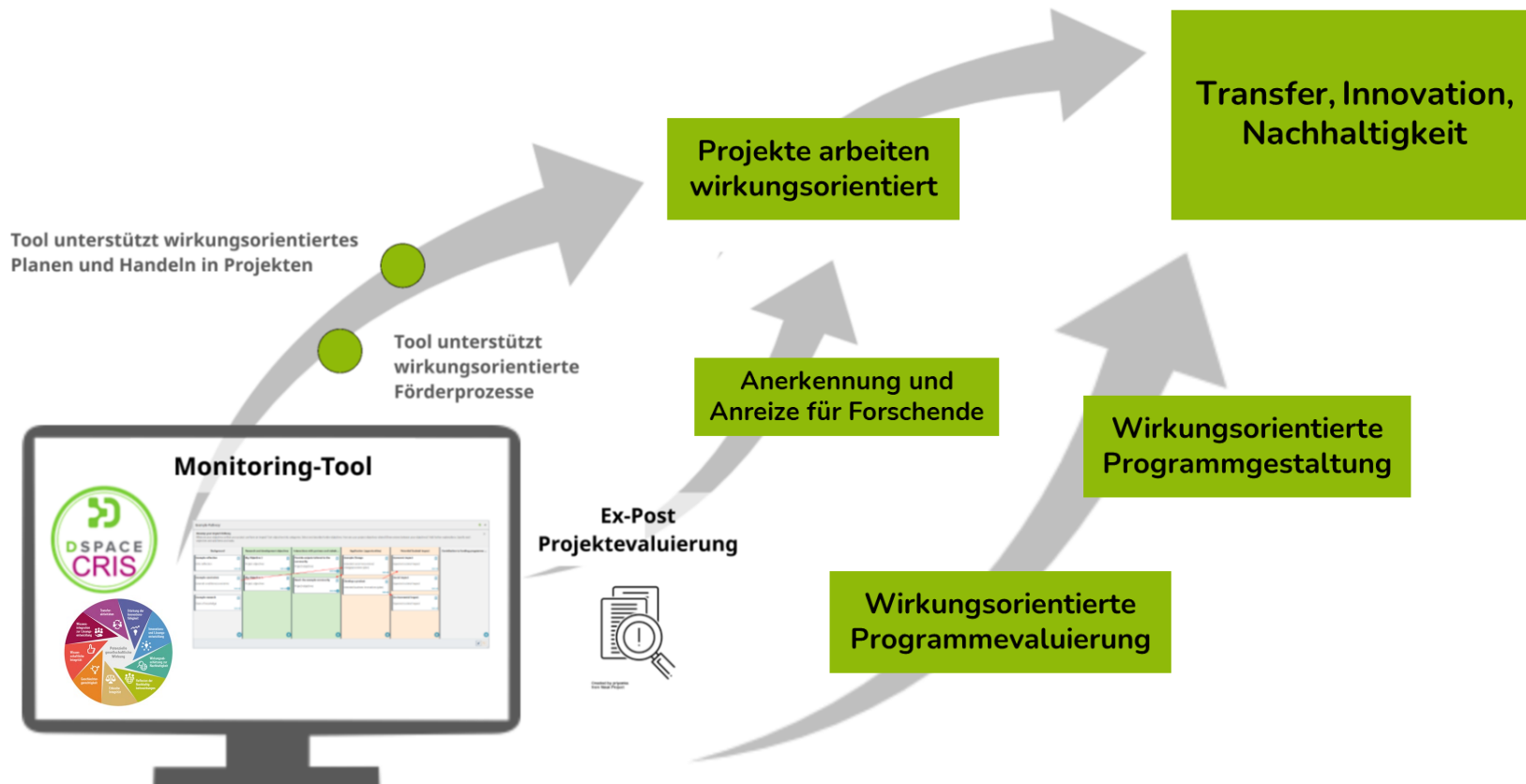

Artikel zum Tool:
Wolf, Birge; Michaelis, Thorsten; Lange, Doris (2023):
[Gesellschaftliche Wirkung fördern und erfassbar machen. Monitoring und Evaluierung von Forschungsprojekten.](#)
In: Transfer & Innovation. Wissenschaft wirksam machen 1/2023, DUZ, Berlin, S. 87-99

Mehr Informationen:
<https://syncicris.de>

Kontakt:
birge.wolf@uni-kassel.de