

Gefördert durch

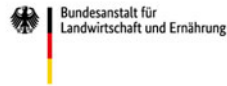

aufgrund eines Beschlusses  
des Deutschen Bundestages

Projektträger



U N I K A S S E L  
V E R S I T Ä T

NuPiWi

# NuPiWi

## Heimische Erzeugung von Nüssen und Pilzen als gefragte und gesunde Eiweißquellen durch Wissenstransfer forcieren

Birge Wolf, Thorsten Michaelis

22.03.2025

# Wissenstransfer Nuss gemeinsam zielführend entwickeln

## Hintergrund:

- Wirkungsorientierte Forschung & Forschungsförderung
- Partizipation & Wissenstransfer
- Agroforst

## Leitlinien für das Projekt:

- Vernetzen & Win-Win-Situationen entwickeln
- Wirkungsorientierten Wissenstransfer organisieren
- Interessenskonflikte ernst nehmen



**Birge Wolf**  
05542-98 1536  
[birge.wolf@uni-kassel.de](mailto:birge.wolf@uni-kassel.de)



**Thorsten Michaelis**  
05542-98 1634  
[thorsten.michaelis@uni-kassel.de](mailto:thorsten.michaelis@uni-kassel.de)

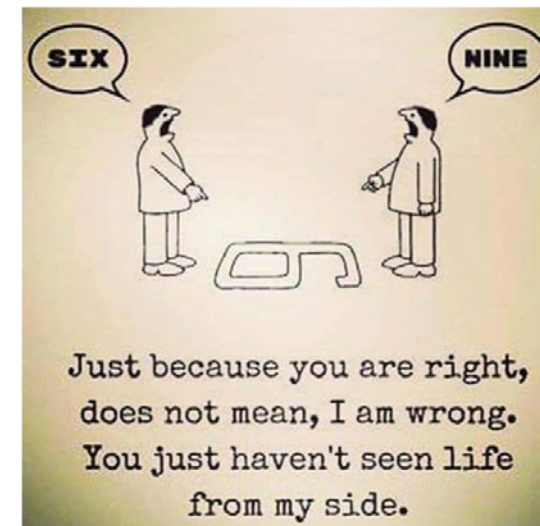

# NuPiWi – Heimische Erzeugung von Nüssen und Pilzen als gefragte und gesunde Eiweißquellen durch Wissenstransfer forcieren

- AP 1 Bedarfsanalyse, Koordination und Trainerschulung
- AP 2 Wissenstransfer Nuss
- AP 3 Wissenstransfer holzzeretzende Pilze
- AP 4 Verstetigung und Bereitstellung von Materialien



Foto: Thorsten Michaelis



Foto: Thorsten Michaelis



Quelle: <https://pixabay.com/de/photos/brauner-kr%C3%A4uter-seitling-knoblauch-1622346/>



Quelle: <https://pixabay.com/de/photos/haselnuss-vorstand-samen-ader-4493971/>

# Interesse bei landwirtschaftlichen Betrieben wecken

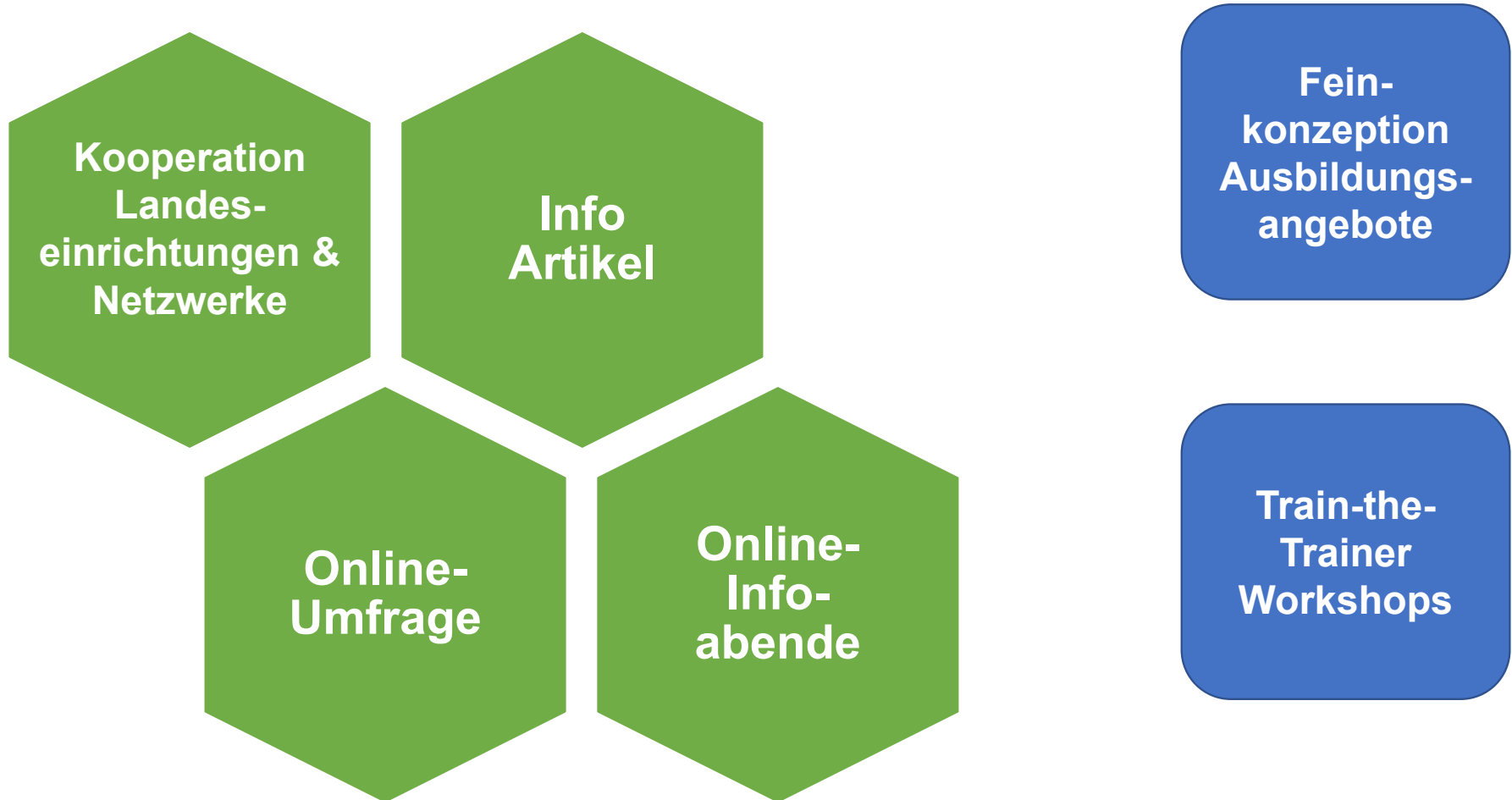

# Bildungsangebote konzipieren und umsetzen

Schrittweise  
Richtung  
Nussanbau

Tages-  
work-  
shops

Jahreskurs

Regionale  
Vernetzung

Regionale  
Arbeits-  
gruppen

Aufbau  
Wertschöpf-  
ungsketten

Expertise aus  
Nussanbaubereichen  
nutzbar machen

Studien-  
reisen

...



# Information und Vernetzung fördern



# Team NuPiWi – Uni Kassel & Kooperationspartner

- Offenes Netzwerk – herzliche Einladung mitzuwirken
  - Strategie / Gestaltung
  - Expertise
  - Praxisbetriebe
  
- Breite Expertise einbinden
  - IG Nuss
  - DeFAF & weitere Agroforst-Expertise
  - Landwirtschaftliche Verbände
  - Beratung & Bildung
  - Vermarktung

**Gemeinsam:  
Perspektiven für die  
Walnusserzeugung in  
Deutschland stärken**

# Wirkungspfad: Vom Projekt her gedacht

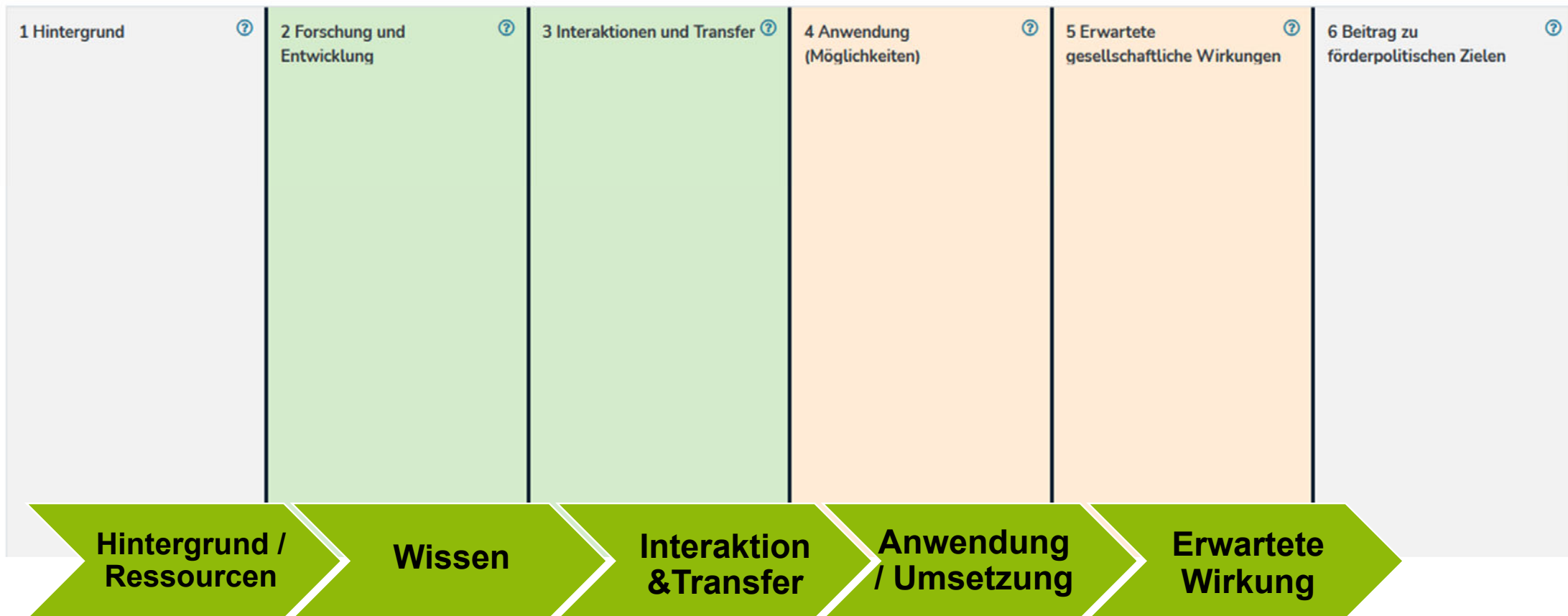



# Wirkungspfad: Von der Wirkung her gedacht

**Problem:**  
Wo?  
Für wen?  
Warum?

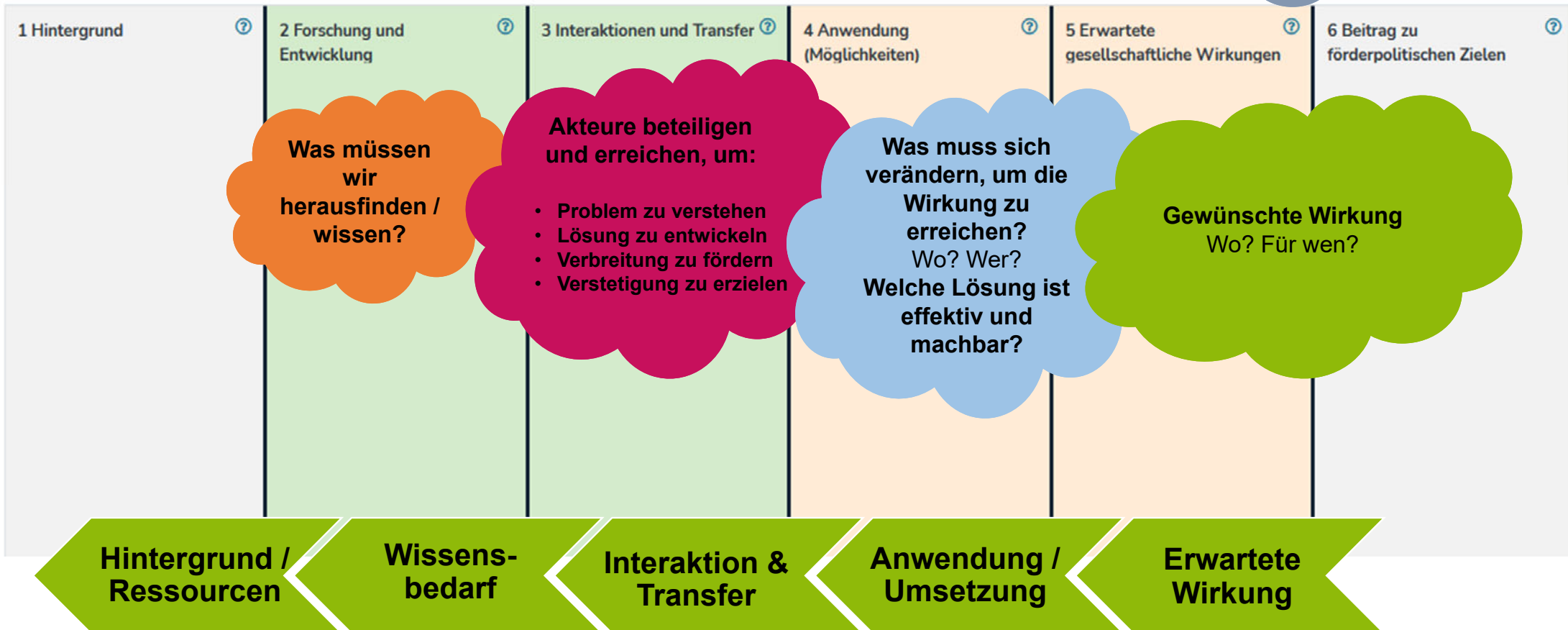

# Wirkungen richtig planen

- Wirkungsstrategie gemeinsam mit den relevanten Akteuren aus dem Handlungsfeld entwickeln
- Vielfältige Blickwinkel einbeziehen



- Kritisch denken! „Vereinfachte“ Wirkungsannahmen hinterfragen
- Grenzen des eigenen Einflusses und der eigenen Expertise erkennen
- Ressourcen und Aufwand in Einklang bringen
- Synergien finden

Grenzen der Planbarkeit:

- Ausprobieren
- Reflektieren
- Flexibel bleiben

# Wirkungspfad: Von der Idee zur realistischen Strategien



**Wie muss der Wissenstransfer gestaltet werden, damit die Walnusserzeugung in Deutschland gestärkt wird?**