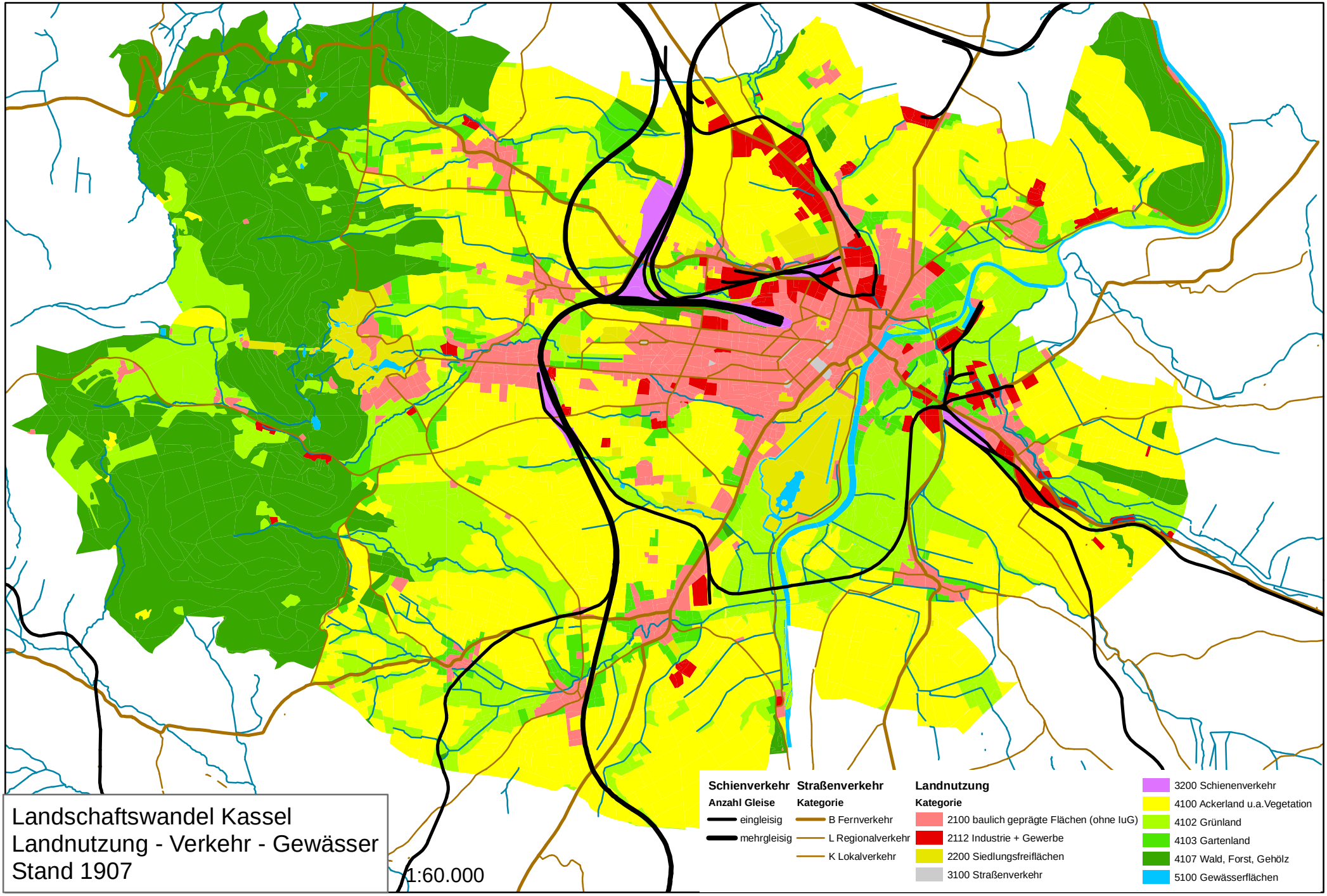

Datenquelle : DLM + DHM : Hess.Landesamt für Bodenmanagement und Geoinformation 2006

Klaus Horn - Universität Kassel - Dezember 2006