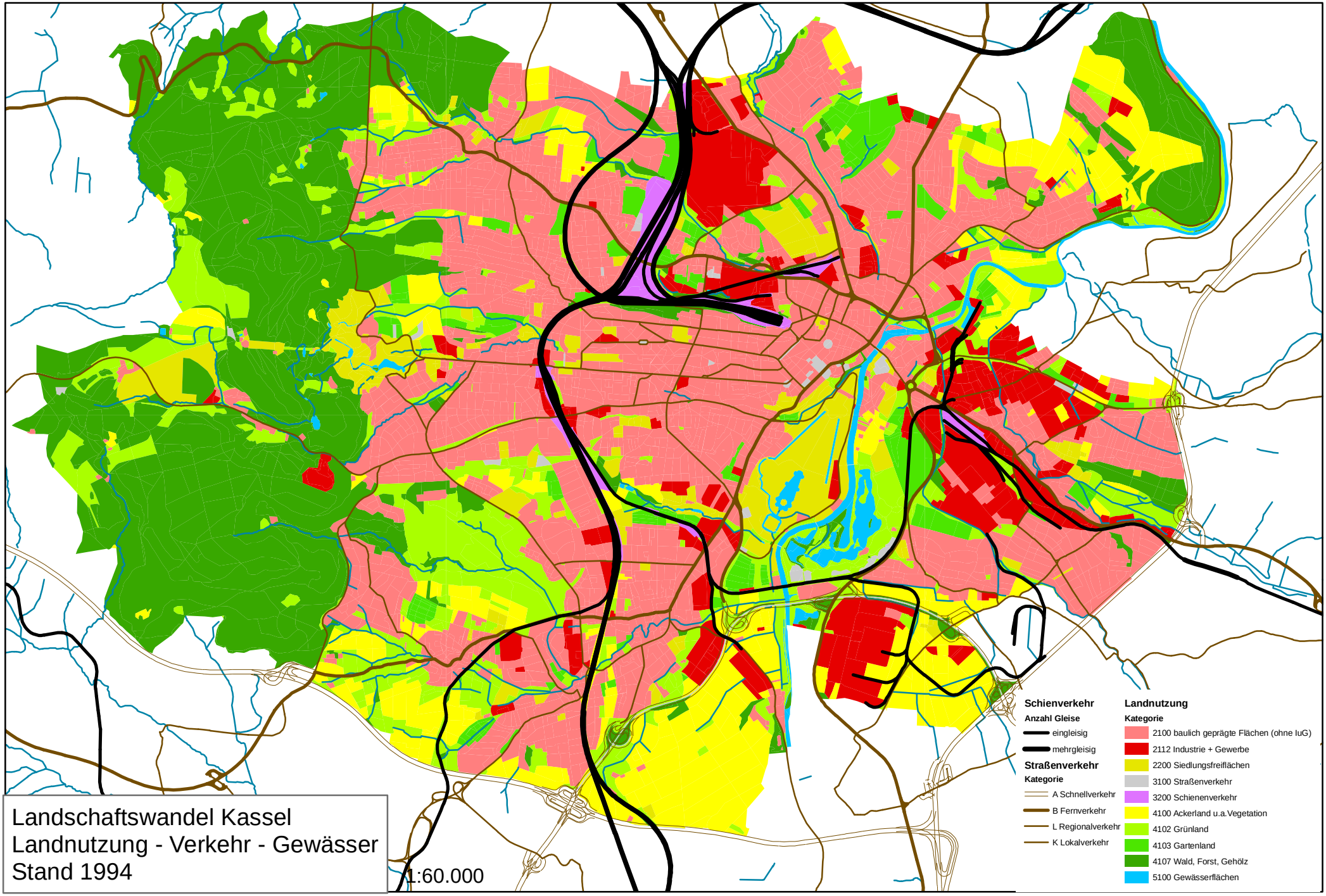

Datenquellen : DLM : Hess.Landesamt für Bodenm. und Geoinformation 2006

Klaus Horn - Universität Kassel - Dezember 2006