

Suchtprävention an der Universität Kassel

U N I K A S S E L
V E R S I T Ä T

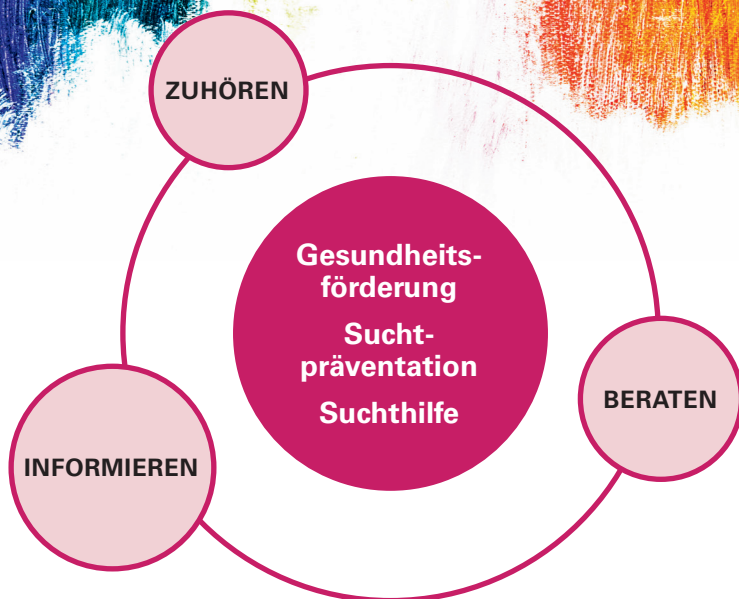

Unser Team der „Betrieblichen Sozialhelfenden“ berät und unterstützt alle Beschäftigten der Universität Kassel zum Thema Suchtgefährdung oder Suchterkrankung.

Ihre Ansprechpartner:innen

Katrin Fensterer

Abt. III - Betriebliche
Gesundheitsförderung und
Suchtprävention

Tel.: +49 561 804-3988

Kerstin Pippert

Vertrauensfrau der
Schwerbehinderten-
vertretung

Tel.: +49 561 804-3676

Prof. Dr. Björn Frank

FB 07 Institut für
Volkswirtschaftslehre

Tel.: +49 561 804-7187

Melanie Gehlert

Abt. IV Finanzen *Tel.:*
+49 561 804-2242

Flora Marinelli

FB 15 Maschinenbau
Tel.: +49 561 804-3733

Stefanie Schick-Weigert

Abt. V Bau, Technik
und Liegenschaften –
Raumverwaltung
Tel.: +49 561 804-2884



www.uni-kassel.de/go/suchtpraevention